

SELÇUK ÜNİVERSİTESİ
**DEPREM SONRASI
FAALİYETLER**



www.selcuk.edu.tr

DEPREM BÖLGESİNDEKİ ÖĞRENCİLERİN DURUMLARINA İLİŞKİN İSTATİSTİKSEL ANALİZLER



www.selcuk.edu.tr



ÜNİVERSİTEMİZ ÖĞRENCİLERİNİN GENEL DURUMU



Üniversitemiz birimleri tarafından deprem bölgesinde ikamet eden öğrencilerimize eğitim gördükleri akademik birimlerin yöneticileri tarafından bizzat ulaşılarak durumları hakkında bilgi alındı. Öğrencilerimizin ve ailelerinin ihtiyaç ve talepleri ilgili departmanlara bildirilerek gerekli destek ve yardımlar yapıldı.



ÜNİVERSİTEMİZ ÖĞRENCİLERİNİN GENEL DURUMU

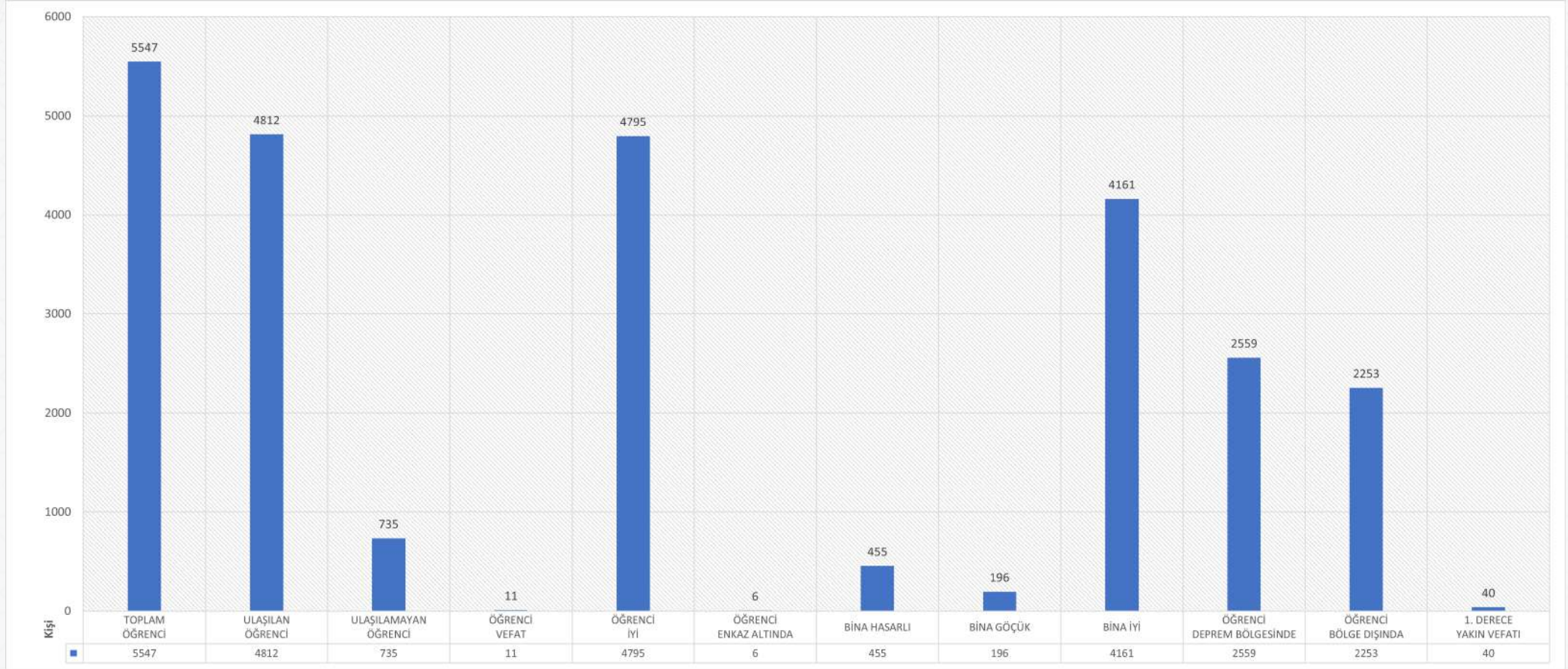



DEPREM BÖLGESİNDEKİ ÖĞRENCİLERİMİZİN DAĞILIMI

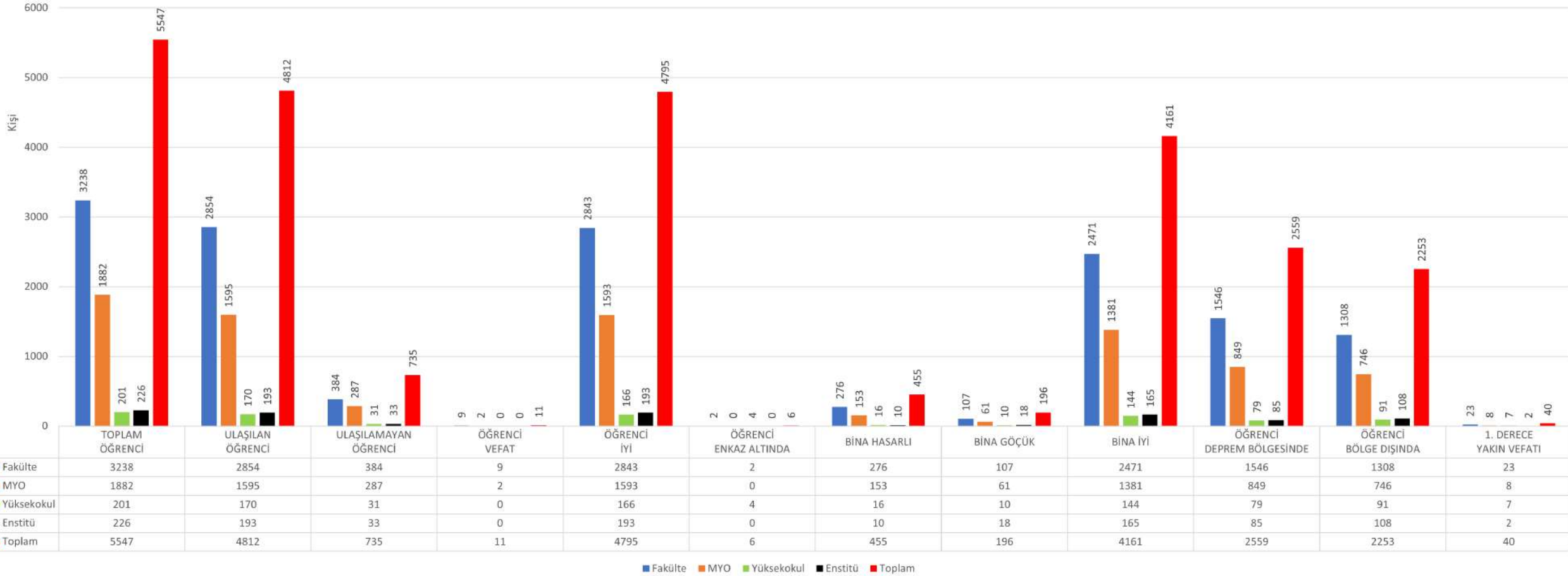



ÖĞRENCİLERİMİZE ULAŞILMA DURUMU

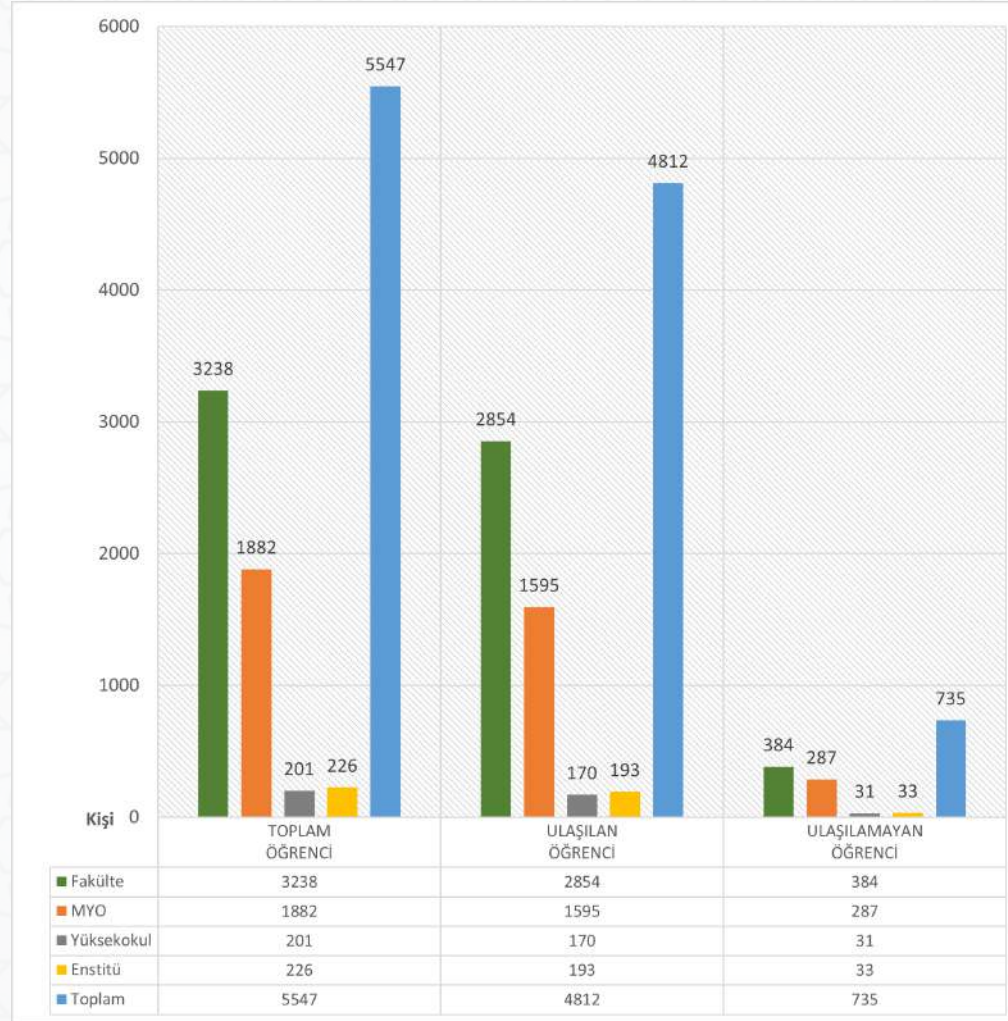



ÖĞRENCİLERİMİZİN SAĞLIK DURUMU

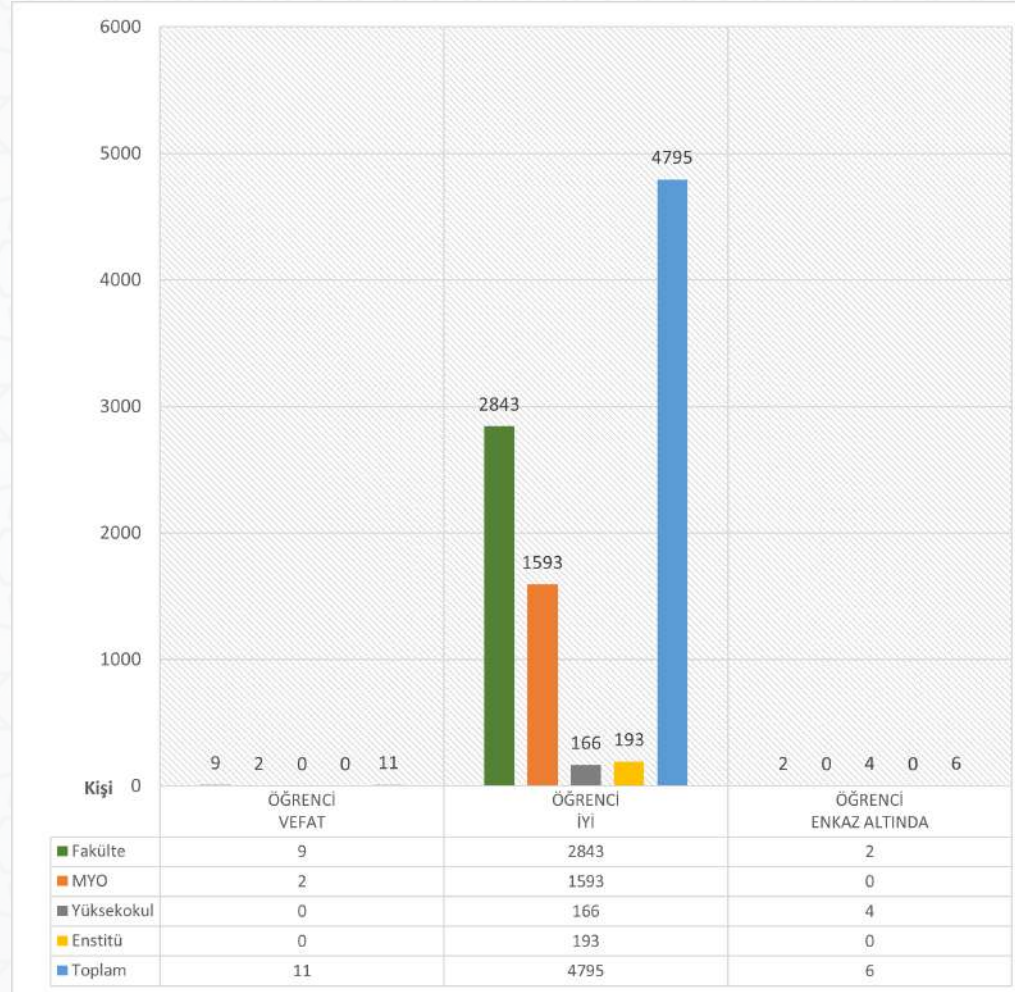



ÖĞRENCİLERİMİZİN YAŞADIKLARI BİNALARIN DURUMU

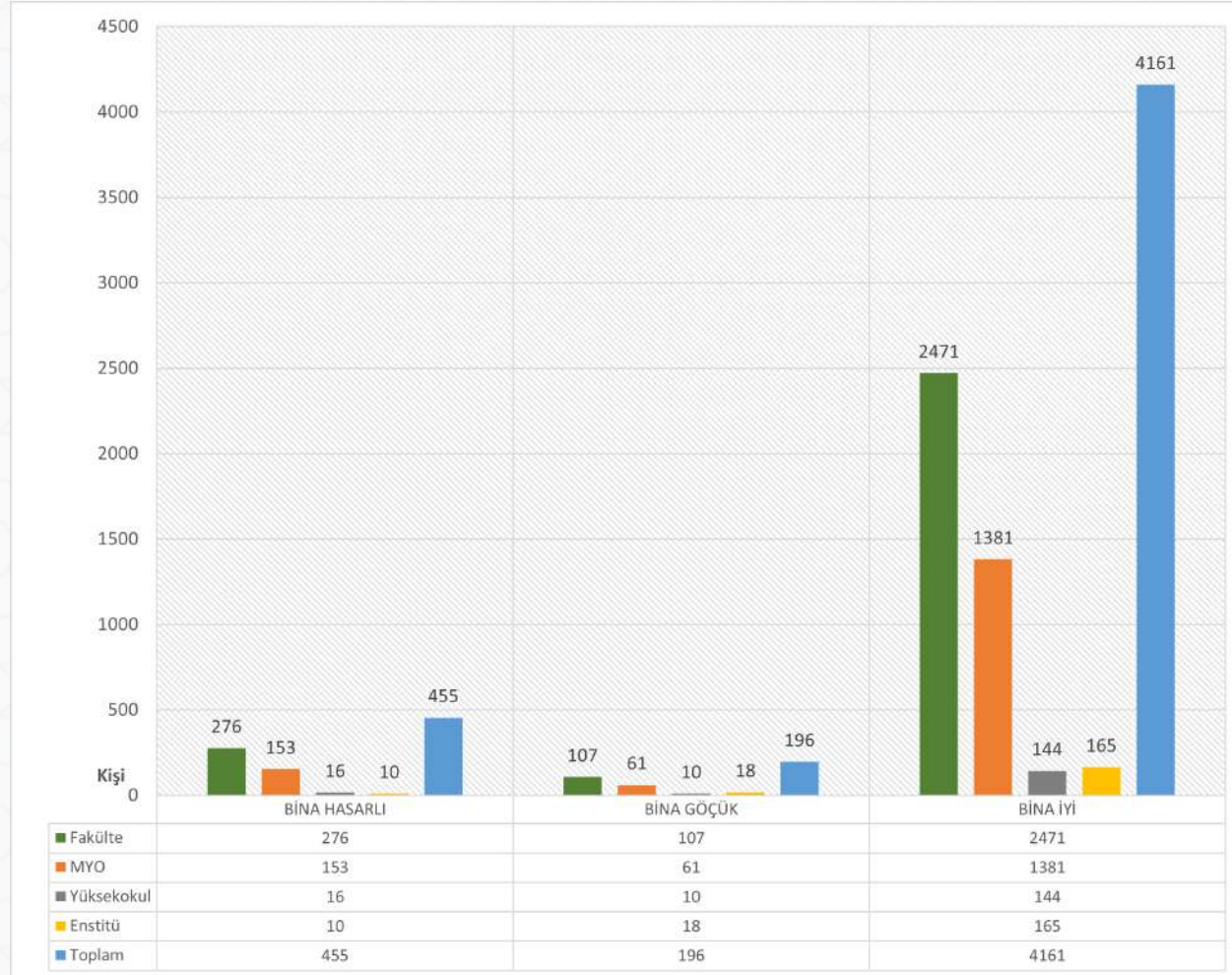



ÖĞRENCİLERİMİZİN BULUNDUĞU YERLERİN DURUMU

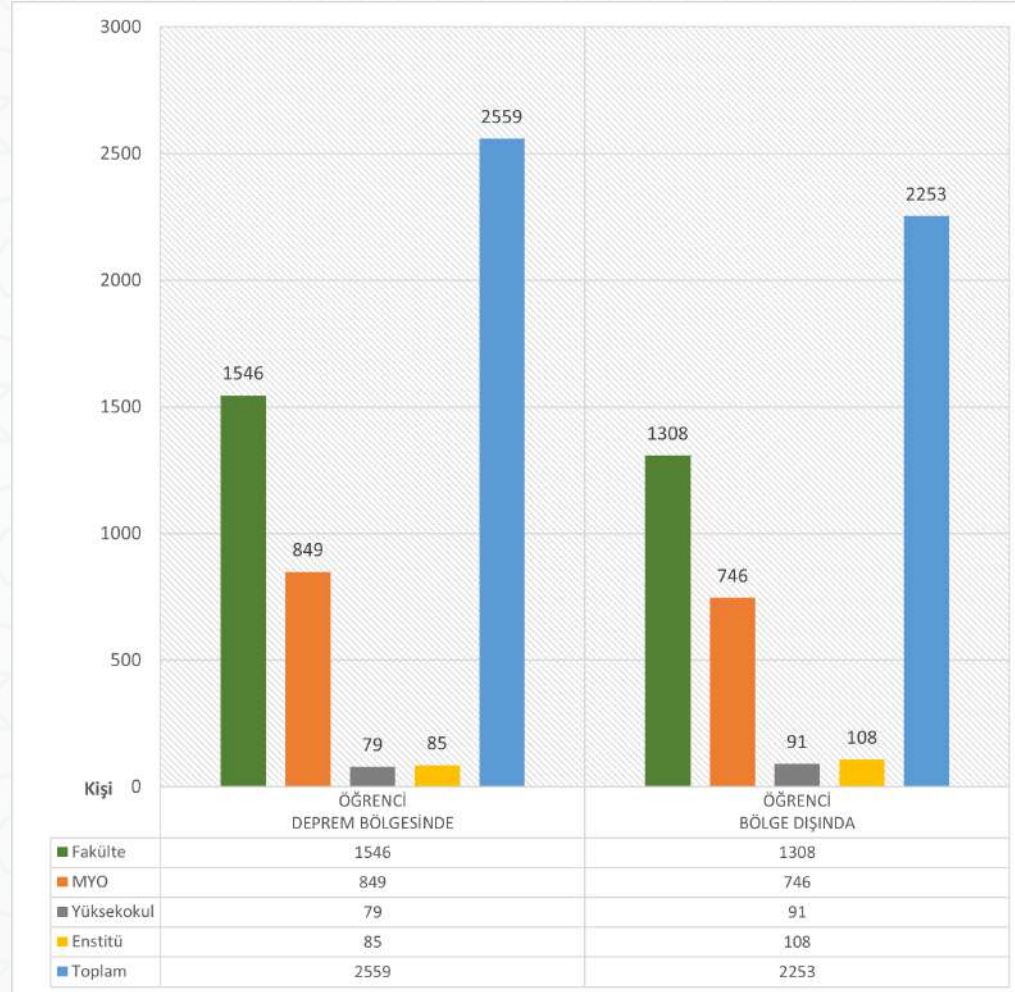



ÖĞRENCİLERİMİZİN YAKINLARININ VEFAT DURUMU

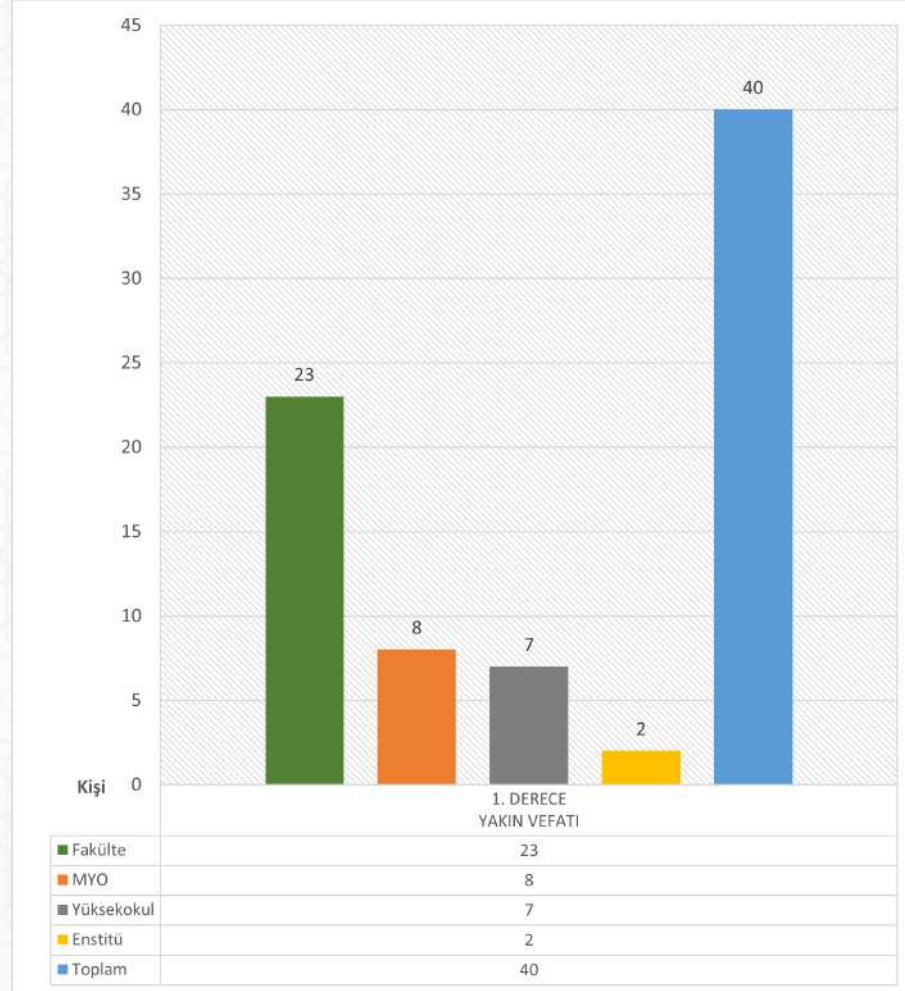

ARAMA KURTARMA ÇALIŐMALAR



www.selcuk.edu.tr

- ❖ Kadınhanı Faik İçil Meslek Yüksekokulu Sivil Savunma ve İtfaiyecilik Programı Öğr. Gör. Abdullah Koca ile 80 öğrencimiz, deprem bölgesinde arama ve kurtarma çalışmalarına aralıksız devam etti.



- ❖ Beyşehir Ali Akkanat Uygulamalı Bilimler Yüksekokulu Acil Yardım ve Afet Yönetimi Bölümü öğrencileri, deprem bölgesinde AFAD ve diğer arama kurtarma birimleri ile çalışmalarını aralıksız sürdürdü.



- ❖ AFAD koordinesindeki çalışmalara Üniversitemiz Veteriner Fakültesi, İslami İlimler Fakültesi, Spor Bilimleri Fakültesi, Güzel Sanatlar Fakültesi, Fen Fakültesi, Sağlık Bilimleri Enstitüsü, Sivil Havacılık Yüksekokulu, Sarayönü Meslek Yüksekokulu, Taşkent Meslek Yüksekokulu, Yunak Meslek Yüksekokulu, Akşehir Meslek Yüksekokulu, Huğlu Meslek Yüksekokulu, Ilgın Meslek Yüksekokulu, Sanat ve Spor Topluluğu ile Genç Kanatlar Topluluğu destek verdi.



SAĞLIK HİZMETLERİ



www.selcuk.edu.tr

- ❖ Tıp Fakültesi Hastanemizde görev yapan sağlık personelinin gönüllü ekipleri, çalışmalara destek olmak için depremden hemen sonra bölgeye gitti.
- ❖ Tıp Fakültemiz Ortopedi ve Travmatoloji Kliniği öğretim üyelerinden oluşan bir ekip, Hatay Dörtyol'da acil ve ilk yardım müdahalelerinde bulundu.
- ❖ Tıp Fakültesi Hastanemizden 35 kişilik bir ekip, Kahramanmaraş Necip Fazıl Kadın Doğum ve Çocuk Hastanesinde acil müdahalelerin yanı sıra çok sayıda ameliyat gerçekleştirdi.





DEPREM BÖLGESİNE SAĞLIK PERSONELİ DESTEĞİ



- ❖ Tıp Fakültesi Hastanemiz, Kahramanmaraş Necip Fazıl Kadın Doğum ve Çocuk Hastanesine diyaliz cihazı kazandırdı.
- ❖ Yoğun Bakım ve Kadın Doğum Kliniklerimizden öğretim üyelerinin de aralarında bulunduğu ekipler, Hatay'da görev yaptı.
- ❖ Tıp Fakültesi Hastanemiz Beyin Cerrahisi ekibi, Mersin Şehir Hastanesinde sağlık hizmetlerine destek verdi.
- ❖ Üniversitemiz tarafından afetzede çocukların ihtiyaç duyabileceği 2 araç dolusu tıbbi malzeme, Hatay ve Samandağı Devlet Hastanelerine ulaştırıldı.



TIP FAKÜLTESİ HASTANESİ HİZMETLERİ



- ❖ Tıp Fakültesi Hastanemizin acil servisinde hasta triyaj alanı oluşturuldu ve “crush yaralanma” ekibi kuruldu.
- ❖ Tıp Fakültesi Hastanemize sevk edilen 7 afetzedenin doğumu gerçekleştirildi.
- ❖ 1.350 afetzede tedavi altına alındı.
- ❖ Tedavisi tamamlanan afetzedelere Konya Valiliği aracılığıyla konaklama imkânı sağlandı.





TIP FAKÜLTESİ HASTANESİ HİZMETLERİ



- ❖ Tıp Fakültemiz Acil, Dâhiliye, Ortopedi ve Plastik Cerrahi Kliniği öğretim üyeleri, afetzedelerin tedavileri kapsamında araştırma görevlisi hekimler ile intörnlere “Crush ve Kompartman Sendromu” eğitimi verdi.





KAN BAĞIŞI KAMPANYASI



- ❖ Üniversitemiz web sayfası ve sosyal medya hesaplarından yaralı afetzedelerimiz için başlatılan Kan Bağışı Kampanyası'na ilişkin duyuru yapıldı.



**DEPREM BÖLGESİ İÇİN
KAN BAĞIŞI**

Üniversitemiz Alaeddin Keykubât Yerleşkesi'nde bulunan **Kızılay Kan Alma Birimi**, deprem bölgesindeki yaralı vatandaşlarımıza ulaştırılmak üzere kan bağışı kabulüne başlamıştır. Tüm akademik ve idari personel ile öğrencilerimizin katılım ve desteklerini bekliyoruz.





KAN BAĞIŞI KAMPANYASI



- ❖ Kan Bağışı Kampanyası'na destek kapsamında günlük ortalama 25 ila 40 ünite kan Kızılay Genel Merkezine teslim edildi.



PSIKOSOSYAL DESTEK



www.selcuk.edu.tr

- ❖ Edebiyat Fakültesi Psikoloji Bölümü ve Sağlık Bilimleri Fakültesi Sosyal Hizmet Bölümündeki akademisyenlerimiz, afetzedelere psikolojik destek verecek uygun formasyona sahip gönüllülere yönelik eğitim semineri düzenledi.
- ❖ Psikolojik ilk yardım eğitimi alan gönüllüler, yurtlarda kalan yaklaşık 10.000 afetzedeye 10 gün boyunca psikolojik ilk yardım desteği sundu.





ÜNİVERSİTEMİZ HASTANESİNDEN PSİKOSOSYAL DESTEK



- ❖ Tıp Fakültesi Hastanemiz Psikiyatri ile Çocuk ve Ergen Ruh Sağlığı Poliklinikleri, depremden etkilenen erişkin ve çocuklarımız için randevusuz hizmet vermeye devam ediyor.

ÜNİVERSİTEMİZ HASTANESİNDEN PSİKOSOSYAL DESTEK

Depremden etkilenen erişkin ve çocuklarımız için psikososyal destek veren "Travma ve Afet" polikliniklerimiz hizmet vermeye başlamıştır. Herhangi bir randevu gerekmeden Üniversitemiz Tıp Fakültesi Hastanesi Psikiyatri ile Çocuk ve Ergen Ruh Sağlığı Polikliniklerine başvurabilirsiniz.

BİLGİ VE İRTİBAT

- ERİŞKİN PSİKİYATRİ
● 0 332 244 40 47
- ÇOCUK VE ERGEN RUH SAĞLIĞI
● 0 332 224 50 82





DEPREMZEDELERİMİZE PSİKOSOSYAL DESTEK



- ❖ Psikolojik Danışmanlık Rehberlik Uygulama ve Araştırma Merkezi, depremzedelerimize psikososyal destek hizmetini sürdürüyor.

DEPREMZEDELERİMİZE DESTEK

Üniversitemiz Psikolojik Danışmanlık ve Rehberlik Uygulama ve Araştırma Merkezi, depremzedelerimize psikososyal destek hizmeti sunmaktadır.

BİLGİ VE İRTİBAT: 0 332 223 30 98

Selçuk Üniversitesi Alaeddin Keykubat Yerleşkesi
Eğitim Fakültesi 125 - 126 No'lu Oda





“DEPREMDEN ETKİLENEN ÇOCUKLARA NASIL YAKLAŞILMALI?”



- ❖ Üniversitemiz tarafından depremden etkilenen çocuklarla doğru iletişime dair "Depremden Etkilenen Çocuklara Nasıl Yaklaşılmalı?" konulu bilgilendirme videoları hazırlanarak YouTube kanalımız ve sosyal medya hesaplarında yayımlandı.



ÇOCUKLAR İÇİN OYUN ODALARI

- ❖ Sağlık Hizmetleri Meslek Yüksekokulumuz yerleşkemizdeki KYK yurtlarında bulunan afetzede çocuklar için 6 oyun odası oluşturdu.



AYNI YARDIM



www.selcuk.edu.tr



AYNI YARDIM KAMPANYASI



❖ Afetzedeler için “Ayni Yardım Kampanyası” başlatıldı.

AYNI YARDIM KAMPANYASI

Üniversitemiz tarafından depremlerden etkilenen vatandaşlarımıza destek olmak amacıyla “Ayni Yardım Kampanyası” başlatılmıştır. Depremzedelerimizin yaralarını sarmak üzere yardıma bulunmak isteyenler, aşağıda listelenen ihtiyaç malzemelerini hafta içi her gün saat 08.00 ile 16.30 arası Selçuk Üniversitesi Sultan Alparslan Kültür Merkezi aynı yardım noktasına ulaştırabilir.

- Battaniye
- Kışlık kıyafet (mont, kazak, çorap, ayakkabı, bot, bere, eldiven, atkı, vb.)
- Gıda kolisi
- Çocuk bezi
- Mama
- Isıtıcı
- Sıvı veya katı sabun
- Kâğıt havlu
- Sırt çantası

Toplanan yardım malzemeleri Konya Türk Kızılay aracılığıyla deprem bölgesine gönderilecektir. Ürünlerin açılmamış ve kullanılmamış ambalajlı ürünler olması gerekmektedir.



- ❖ Gelen yardımlar, Üniversitemiz Sultan Alparslan Kültür Merkezinde kabul edilip teslim alındı.
- ❖ Personel ve öğrencilerimiz ile gönüllüler, Aynı Yardım Kampanyamız için koordineli bir şekilde çalıştı.
- ❖ Hastanemiz bünyesinde kurulan giysi bankası ile kliniklerimizde tedavi gören afetzedelerimizin kıyafet ihtiyaçları karşılandı.





DEPREM BÖLGESİNE GÖNDERİLEN TIBBİ EKİPMANLAR



- ❖ Üniversitemiz tarafından hazırlanan tıbbi ekipman ve kişisel kullanım malzemeleri deprem bölgesine gönderildi.





AFETZEDELER İÇİN GASTRONOMİ MUTFAĞI ÜRÜNLERİ



- ❖ Turizm Fakültesi öğrencileri, Gastronomi ve Mutfak Sanatları Uygulama Mutfağımızda her gün ortalama 4000 adet simit, poğaçaya ve kurabiye gibi unlu mamuller üreterek afetzedelerimize ulaştırmaya devam ediyor.



AFETZEDELER İÇİN TEKSTİL ÜRÜNLERİ DİKİMİ

- ❖ Mimarlık ve Tasarım Fakültesi Moda Tasarım Bölümü Üretim Atölyeleri, afetzedelerimizin ihtiyaç duyduğu tekstil ürünleri için çalışıyor.



- ❖ Ziraat Fakültesi Tarım Makinaları ve Teknolojileri Mühendisliği Bölümü öğrencileri, oyma sanatı ile ürettikleri ahşap oyuncakları afetzede çocuklara gönderdi.





KİTAP BAĞIŞI KAMPANYASI



- ❖ Ders kitapları ve kaynakları göçük altında kalan afetzede öğrenciler için “Kitap Bağışı Kampanyası” başlatıldı. Akademisyenlerimizden ve yayınevlerinden talep edilen kitaplar, afetzede öğrencilere gönderildi.

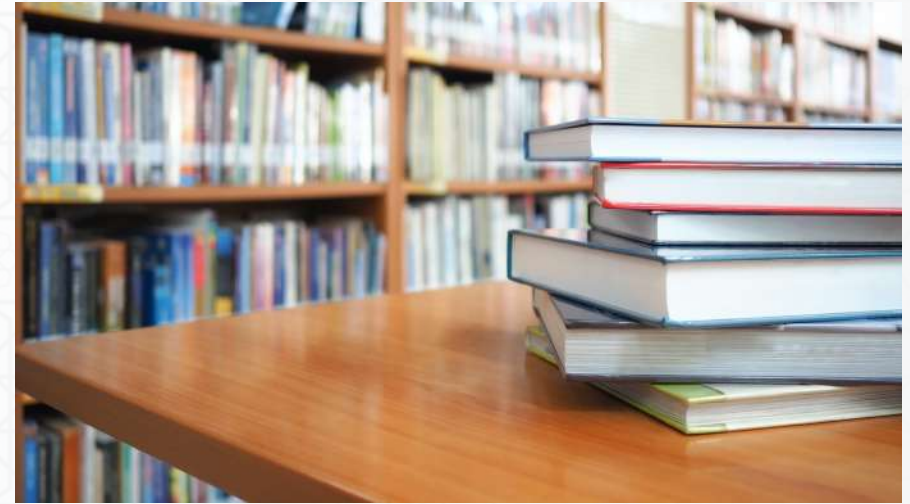

NAKDÎ YARDIM



www.selcuk.edu.tr



NAKDÎ YARDIM KAMPANYASI



- ❖ Deprem bölgesinde ikamet eden öğrencilerimize yönelik Prof. Dr. Erol Güngör Bursu aracılığı ile destek vermek üzere Üniversitemiz tarafından “Nakdî Yardım Kampanyası” başlatıldı.
- ❖ 22.02.2023 itibarı ile 1.000.000 TL nakdî yardım toplandı.
- ❖ Üniversitemiz Afet Destek Birimi tarafından belirlenen ihtiyaç sahibi 204 afetzede öğrencimize ilerleyen zamanlarda da devam etmek üzere aylık 1.000 TL'lik nakdî destek verilmeye başlandı.

Nakdî Yardım Kampanyası
#GünBirlikGünü

6 Şubat 2023 tarihinde meydana gelen ve 10 ilimizi doğrudan etkileyen depremler nedeniyle bu bölgelerde ikamet eden öğrencilerimize yönelik Prof. Dr. Erol Güngör Bursu aracılığı ile destek verilmesi planlanmaktadır. Bu kapsamda Üniversitemiz tarafından “Nakdî Yardım Kampanyası” başlatılmıştır. Kampanyamıza destek vermek isteyenler, açıklama kısmına “DEPREM BAĞIŞ” yazarak aşağıda bilgileri sunulan Prof. Dr. Erol Güngör Bursu hesap numarasına bağışta bulunabilirler.

HESAP BİLGİLERİ

- İban No. TR30 0001 5001 5800 7296 9745 58
- VakıfBank Nalçacı Şubesi
- SÜ Reyhanlı Vakfı Prof. Dr. Erol Güngör Bursu

ÖDEME ŞEKLİ

- Hesap Numarasına Havale/EFT
- Otomatik Ödeme Talimatı (VakıfBank Kampüs Şubesinden yapılacaktır.)
- Kredi Kartı Nakit Tek Çekim yapılabilecektir.

Nakdî bağışlar, kesinlikle elden kabul edilmeyecektir.



BARINMA DESTEĐİ



www.selcuk.edu.tr



BARINMA DESTEĞİ



- ❖ Üniversitemiz akademik ve idari personeli ile öğrencileri tarafından 9 afetzede ailenin barınma ihtiyacı karşılandı.
- ❖ Diş Hekimliği Fakültemiz öğretim üyeleri, ikinci evlerini afetzede ailelere açarak konaklamalarını sağlarken öğrenciler de gönüllü olarak KYK yurtlarındaki afetzedelere destekte bulundu.
- ❖ Üniversitemiz Tıp Fakültesi Hastanesi Meliha Ercan Konuk Evi, tedavi gören afetzede hastaların refakatçilerine hizmet vermeye devam ediyor.



ACIL DUYURULAR



www.selcuk.edu.tr



EĞİTİM ÖĞRETİMİN ERTELENMESİ



- ❖ Yükseköğretim Kurulunun aldığı karar doğrultusunda Üniversitemiz imkânlarının (yurt ve kampüs) depremden etkilenen vatandaşlarımıza sunulması amacıyla bahar yarıyılı eğitim ve öğretim döneminin ertelenmesine ilişkin duyuru yapıldı.



DUYURU

Ülkemizde meydana gelen depremler nedeniyle Yükseköğretim Kurulunun 09.02.2023 tarihinde aldığı karar doğrultusunda Üniversitemizde bahar yarıyılı eğitim ve öğretim dönemi ikinci bir duyuruya kadar ertelenmiştir.

SELÇUK ÜNİVERSİTESİ REKTÖRLÜĞÜ



İLETİŞİM MASASI



- ❖ Deprem bölgesinde ikamet eden ve depremden etkilenen öğrencilerimizin bahar yarıyılı eğitim öğretim dönemi ile ilgili soru ve talepleri için 7 gün 24 saat hizmet veren bir “İletişim Masası” oluşturuldu.

SEVGİLİ ÖĞRENCİLERİMİZ,

Deprem bölgesinde ikamet ediyorsanız veya depremden etkilenenler arasındaysanız bahar yarıyılı eğitim öğretim dönemi ile ilgili soru ve talepleriniz için aşağıdaki iletişim bilgilerinden bize ulaşabilirsiniz.

► **Öğrenci İşleri Daire Başkanı Arif AYIKBABA**

Tel: 0 555 649 90 49 - 0 332 223 84 13
e-posta: ogrisleri@selcuk.edu.tr

► **Protokol Müdürü Öğr. Gör. Ferhat ÖZCAN**

Tel: 0 553 251 15 51 - Dahili: 0 332 223 82 70
e-posta: protokol@selcuk.edu.tr

► **Kurumsal İletişim Koordinatörü Dr. Öğr. Üyesi Özlem ÖZGÜR**

Tel: 0 536 692 85 91 - Dahili: 0 332 223 81 81
e-posta: iletisim@selcuk.edu.tr





DEPREMZEDELER İÇİN ACIL İHTİYAÇ MALZEMELERİ



- ❖ Sosyal medya hesaplarımızdan ve web sayfamızdan Kampüsümüzdeki KYK yurtlarına yerleştirilen ve Tıp Fakültesi Hastanemizde tedavi gören depremzedelerimizin ihtiyaç duyduğu malzemelere ilişkin duyuru yapıldı.

DEPREMZEDELERİMİZ İÇİN ACIL İHTİYAÇ MALZEMELERİ

Kampüsümüzdeki KYK yurtlarına yerleştirilen ve Üniversitemiz Tıp Fakültesi Hastanesinde tedavi gören afetzedelerimizin ihtiyaçlarını karşılamak üzere aşağıda listelenen malzemeleri, Sultan Alparslan Kültür Merkezi ile Üniversitemiz Tıp Fakültesi Hastanesi Başhekimliğine ulaştırabilirsiniz.

KIYAFET

- Çorap (Kadın & Erkek) • İç Çamaşın (Kadın & Erkek) • Eşofman (Kadın & Erkek)
- Kaban, Mont (Kadın & Erkek) • Ayakkabı (Kadın & Erkek) • Ev Terliği (Kadın & Erkek)

ÇOCUK İHTİYAÇLARI

- Bebek Maması • Bebek Bezi • Süt • Biberon

KİŞİSEL HİJYEN MALZEMELERİ

- Şampuan • Banyo Lifi • El Sabunu • Kâğıt Havlu • Tuvalet Kâğıdı
- Islak Mendil • Diş Macunu • Diş Fırçası • Kadın Padi • Tarak





EĞİTİM VE ÖĞRETİME İLİŞKİN SORU VE CEVAPLAR



- ❖ Yükseköğretim Kurulunun 2022 – 2023 bahar yarıyılı eğitim ve öğretimine ilişkin yayımladığı soru ve cevaplar, Üniversitemiz web sayfası ve sosyal medya hesaplarında paylaşıldı.

Yükseköğretim Kurumlarımızda
2022-2023 Bahar Yarıyılı Eğitim ve Öğretimine
İlişkin Sorular ve Cevaplar

YÖK BİLGİ

Öğrencilerimizle İlişkilerimiz

Öğrencilerimizle İlişkilerimiz

Öğrencilerimizle İlişkilerimiz

Depremden Etkilenen İller Hangileridir?

MESAJLAR



www.selcuk.edu.tr



MESAJLAR



- ❖ Sosyal medya hesaplarımız ile web sayfası duyurularının yanı sıra SMS yoluyla personel ve öğrencilerimiz bilgilendirildi.

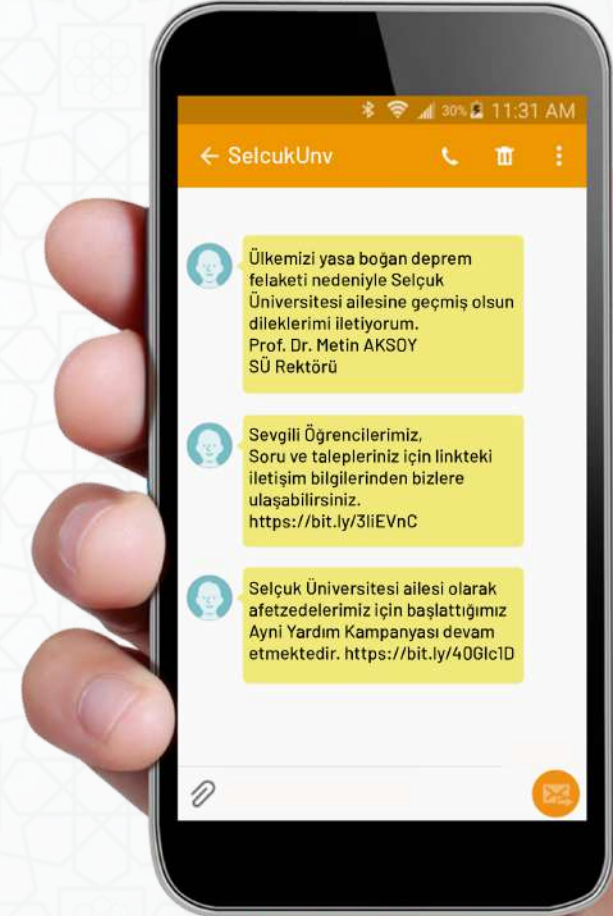



MESAJLAR



- ❖ Ülkemizi derinden sarsan Kahramanmaraş merkezli depremin hemen ardından sosyal medya hesaplarımızdan “Geçmiş Olsun” mesajı yayımlandı.

GEÇMİŞ OLSUN #TÜRKİYE

Kahramanmaraş'ta meydana gelen ve birçok ilimizde hissedilen depremde hayatını kaybeden vatandaşlarımıza Allah'tan rahmet, yaralılara şifa, milletimize başsağlığı diliyorum; tüm depremzedelerimize geçmiş olsun dileklerimi iletiyorum.

Prof. Dr. Metin AKSOY
Selçuk Üniversitesi Rektörü





VEFAT VE BAŞSAĞLIĞI



- ❖ Kahramanmaraş merkezli depremlerde kaybettiğimiz öğrencilerimiz ve akademik personelimiz için Üniversitemiz web sayfası ve sosyal medya hesaplarından "Vefat ve Başsağlığı" mesajı yayımlandı.

VEFAT VE BAŞSAĞLIĞI

Kahramanmaraş merkezli depremlerde kaybettiğimiz **akademik personel ve öğrencilerimizin** derin üzüntüsünü yaşıyoruz. Kendilerine Allah'tan rahmet, kederli ailelerine ve yakınlarına sabır diliyoruz.

Ali KAÇAKÇI - Hemşirelik Fakültesi

Ayşenur ALIVARCI - Hıçlı MYO

Berrin Aya BİLGE - Hukuk Fakültesi

Beyzanur İŞOĞLU - Sağlık Bilimleri Fakültesi

Burcu ÜNÜVAR - Akören Ali Rıza Ercan MYO

Enfal ATEŞ - Hukuk Fakültesi

Fatih ÇELİK - Sağlık Hizmetleri MYO Öğr. Gör.

Hakan DİNÇ - Hukuk Fakültesi

Mehmet Melek YILDIZ - Edebiyat Fakültesi

Nurcan YAMAN - Akşehir İİBF

Ömer MALGIR - Hukuk Fakültesi

Selihatdin Said ŞAN - Hukuk Fakültesi

Selina Eylem SARI - Sağlık Bilimleri Fakültesi

Sema Nur GÜLPAK - Kadınhanı Faik İçli MYO

Zeynep Sude DEMİR - Hukuk Fakültesi



TERCÜME DESTEĐİ



www.selcuk.edu.tr



TERCÜME DESTEĞİ



- ❖ Üniversitemiz Yabancı Diller Topluluğu üyeleri, Tıp Fakültesi Hastanemizdeki afetzedeler için Arapça tercümanlık hizmeti verdi.



İSTİHDAM DESTEĐİ



www.selcuk.edu.tr

- ❖ Üniversitemiz Konya Teknokent öncülüğünde AFAD ve Konya Büyükşehir Belediyesinin destekleri ile afetzedelerin istihdamına yönelik “İstihdam Gönüllüleri Projesi” hazırlandı. Kalkınma ajansları aracılığı ile yürütülen Sosyal Gelişmeyi Destekleme Programı (SOGEP) kapsamında Mevlana Kalkınma Ajansına proje sunularak desteklenmesi hususunda mutabakat sağlandı.



BİLGİ İŞLEM FAALİYETLERİ



www.selcuk.edu.tr

- ❖ Uzaktan Eğitim Entegrasyonu ile öğrenci, öğretim üyeleri ve yeni dönem ders atamaları yapıldı. Sunucuların konfigürasyonu yeniden düzenlenerek hazır hâle getirildi.
- ❖ Nakdî Yardım Kampanyası'na katılımın arttırılması amacıyla geliştirilen “Online Ödeme Sistemi” hızla devreye alındı.
- ❖ Öğrenci Bilgi Toplama Sistemi ile yardım kampanyasından elde edilen bağışların afetzede öğrencilerimize aktarılabilmesi için SMS aracılığıyla IBAN bilgisinin toplandığı bir “online bilgi formu” oluşturuldu.





BİLGİ İŞLEM FAALİYETLERİ



- ❖ Depremden etkilenen öğrencilerin belirli kriterlere göre “özel öğrenci başvurusu” yapabilmelerine olanak sağlandı. Başvuruların çevrim içi ortamda gerçekleştirilmesi için “online başvuru sistemi” geliştirildi.
- ❖ Engelli Öğrenci Koordinatörlüğü otomasyon sistemimiz üzerinden engelli öğrencilerimizin ikametgâh bilgileri ve iletişim bilgileri kontrol edilerek deprem bölgesindeki yerleşik öğrencilerimizin durumu tespit edildi.
- ❖ Huğlu Meslek Yüksekokulumuz Bilişim Güvenliği Teknolojisi Bölümü öğrencileri tarafından gönüllülük esasına dayalı “<https://konyadeprembilgilendirme.com/>” adresli web sayfası oluşturuldu.

EĐİTİM ÖĐRETİM FAALİYETLERİ



www.selcuk.edu.tr



EĞİTİM ÖĞRETİM SÜRECİ İLE İLGİLİ DÜZENLEMELER



❖ Deprem bölgesinde ikamet eden ve depremden etkilenen öğrencilerimizin mağdur olmaması adına 07.02.2023 tarihinde Üniversitemiz Bahar Yarıyılı Eğitim Öğretim Dönemi ile ilgili düzenlemelere gidildi.

ÖĞRENCİLERİMİZİN DİKKATİNE! BAHAR YARIYILI EĞİTİM ÖĞRETİM SÜRECİ

Değerli Öğrencilerimiz,

Merkez üssü Kahramanmaraş olan ve birçok ilimizde hissedilen depremler nedeniyle Üniversitemiz Bahar Yarıyılı Eğitim Öğretim Dönemi ile ilgili düzenlemeler yapılmıştır:

- ▶ Akademik takvim ile ilgili değişiklikler güncellenerek konuyla ilgili duyurular, Üniversitemiz web sayfası ve resmî sosyal medya hesaplarından yayımlanacaktır.
- ▶ Ders kayıtları, danışman onayları ve harç yatırma süreleri uzatılmıştır.
- ▶ Tek Ders Sınavları, ileri bir tarihe ertelenmiş olup sınav duyurularının ilgili birim sayfalarından takip edilmesi gerekmektedir.
- ▶ Bahar Yarıyılı Eğitim Öğretim Dönemi'nin ne zaman ve hangi şekilde başlayacağı ile ilgili bilgilendirme Üniversitemiz web sayfası ve resmî sosyal medya hesaplarından yayımlanacaktır.
- ▶ Üniversitemiz Tıp ve Diş Hekimliği Fakültelerinde okuyan intörn öğrencilerimiz, bu süreçte kendi fakültelerinin web sayfalarından detaylı bilgi edinebilirler.

EĞİTİM ÖĞRETİM FAALİYETLERİMİZ İLE İLGİLİ İRTİBAT NUMARALARI

- 0 332 223 80 15
- 0 332 223 80 17
- 0 332 223 80 24





DEPREM SONRASI EĞİTİM ÖĞRETİM FAALİYETLERİ



- ❖ Yükseköğretim Kurulunun 11.02.2023 tarihinde aldığı karar doğrultusunda “Üniversitemiz 2022-2023 Eğitim Öğretim Yılı Bahar Dönemi”nin uzaktan öğretim yoluyla tamamlanmasına karar verildi.



DUYURU

Kahramanmaraş merkezli depremlerin ülke genelindeki etkileri nedeniyle Yükseköğretim Kurulunun 11.02.2023 tarihinde aldığı karar doğrultusunda Üniversitemiz 2022-2023 Eğitim Öğretim Yılı Bahar Dönemi'nin uzaktan öğretim yoluyla tamamlanmasına karar verilmiştir. Uzaktan öğretime ilişkin ayrıntılar, bu kapsamda alınacak tedbirler, tıp, diş hekimliği gibi sağlık programları ile staj ve işyeri eğitimi ve benzeri hususlar ayrıca değerlendirilip önümüzdeki günlerde Üniversitemizin web sitesinden ve resmi sosyal medya hesaplarından paylaşılacaktır.

SELÇUK ÜNİVERSİTESİ REKTÖRLÜĞÜ



SENATO KARARI



❖ Senatamız tarafından 2022 – 2023 Eğitim Öğretim Yılı Bahar Dönemi'nde uygulanmak üzere yeni kararlar alındı.

SELÇUK ÜNİVERSİTESİ SENATO KARARI

KARAR 2023-22: Yükseköğretim Kurulu Başkanlığının 17.02.2023 tarihli ve E-75850160-301.01.01-12552 sayılı yazısı ile bildirilen Yükseköğretim Genel Kurulu kararları uyarınca Üniversitemizde 2022-2023 Eğitim Öğretim Yılı Bahar Dönemi'nde eğitim ve öğretimin yapılmasına ilişkin uygulanacak usul ve esasların aşağıda belirtildiği şekilde olmasının uygun olduğuna oy birliği ile karar verildi.

1. Üniversitemizde her bir diploma programında "Yükseköğretim Kurumlarında Uzaktan Öğretime İlişkin Usul ve Esaslar" kapsamında (6. maddedeki %30 kısıtlaması dikkate alınmaksızın) gerekli bilgi, beceri ve yetkinlikleri kazandıracak önlemleri alarak ilgili programın çevrim içi/eş zamanlı veya çevrim dışı/eş zamanlı olmayan uzaktan öğretim yöntemleri kullanılacaktır.
2. Tıp Fakültesinin 4, 5 ve 6. sınıflarında, Diş Hekimliği Fakültesinin 4 ve 5. sınıflarında, Veteriner Fakültesinin 5. sınıfında eğitimler yüz yüze yapılacaktır. Bu sayılan sınıfların dışındaki sınıflarda eğitimler uzaktan eğitim ile yapılacaktır.
3. Eczacılık Fakültesi, Eğitim Fakültesi, Sağlık Bilimleri Fakültesi, Hemşirelik Fakültesi, Akşehir Kadir Yalagöz Sağlık Yüksekokulu, Teknoloji Fakültesi, Sağlık Hizmetleri Meslek Yüksekokulu vs. akademik birimlerimizde klinik, staj, iş yeri eğitimi, işletme mesleki eğitim ve öğretmenlik uygulaması gibi tamamen uygulamalı olan dersler yüz yüze yapılacaktır.
4. Lisansüstü programlarda teorik dersler uzaktan eğitim ile, uygulama ve laboratuvar faaliyetleri ise yüz yüze eğitim ile yapılacaktır.





UZAKTAN EĞİTİM AKADEMİK TAKVİMİ



❖ Akademik takvimimiz güncellenerek Üniversitemiz web sayfası ve sosyal medya hesaplarında paylaşıldı.

SELÇUK ÜNİVERSİTESİ 2022 - 2023 EĞİTİM ÖĞRETİM YILI BAHAR YARIYILI UZAKTAN EĞİTİM AKADEMİK TAKVİMİ

KARAR 2023 – Üniversitemiz 2022-2023 Eğitim Öğretim Yılı Bahar Yarıyılı Uzakta Eğitim Akademik Takviminin aşağıdaki şekilde uygun olduğuna oy birliği ile karar verildi.

BAHAR YARIYILI	
Kayıt Yenileme Son Günü	20 Şubat 2023
Danışman Onayları Son Günü	21 Şubat 2023
Dersler	20 Şubat - 09 Haziran 2023
Ders Ekleme - Bırakma	23 - 24 Şubat 2023
Mazeretli Geç Kayıtlar İçin Son Başvuru Tarihi	03 Mart 2023
Ortak Zorunlu Derslerin Ara Sınavları	10 Nisan 2023
Ara Sınav*	11 - 16 Nisan 2023
Ortak Zorunlu Derslerin Genel Sınavları	12 Haziran 2023
Genel Sınav	13 - 25 Haziran 2023
Ortak Zorunlu Derslerin Bütünleme Sınavları	10 Temmuz 2023
Bütünleme Sınavı	11 - 16 Temmuz 2023

Ortak Zorunlu Dersler: Türk Dili, Atatürk İlkeleri ve İnkılap Tarihi, Yabancı Dil
***Bahar Yarıyılı:** Ara sınav iş günü yeterli gelmeyen Fakülte ve Yüksekokullar, müteakip hafta sonu 29 - 30 Nisan 2023 tarihinde ara sınav yapabilirler.



- ❖ Üniversitemiz Uzaktan Eğitim Merkezi (UZEM) tarafından Uzaktan Eğitim Entegrasyonu ile 68.298 öğrenci, 114 destek personeli ve 266 bölüm başkanı, 3.045 eğitmen, 11.897 lisans ve 650 yüksek lisans dersi sisteme aktarıldı. Sunucuların konfigürasyonu yeniden düzenlenerek hazır hâle getirildi.
- ❖ Sistemin kullanıma ilişkin kılavuzlar ve videolar güncellenerek hazırlandı.
- ❖ Öğretim elemanlarımızın profesyonel ders çekimi yapabileceği uzaktan eğitim stüdyosu oluşturuldu.





UZAKTAN EĞİTİM UYGULAMA ESASLARI



- ❖ Üniversitemiz, “2022 – 2023 Eğitim Öğretim Yılı Bahar Dönemi Uzaktan Eğitim Uygulama Esasları”nı yayımlayarak tüm öğretim elemanlarına gönderdi.

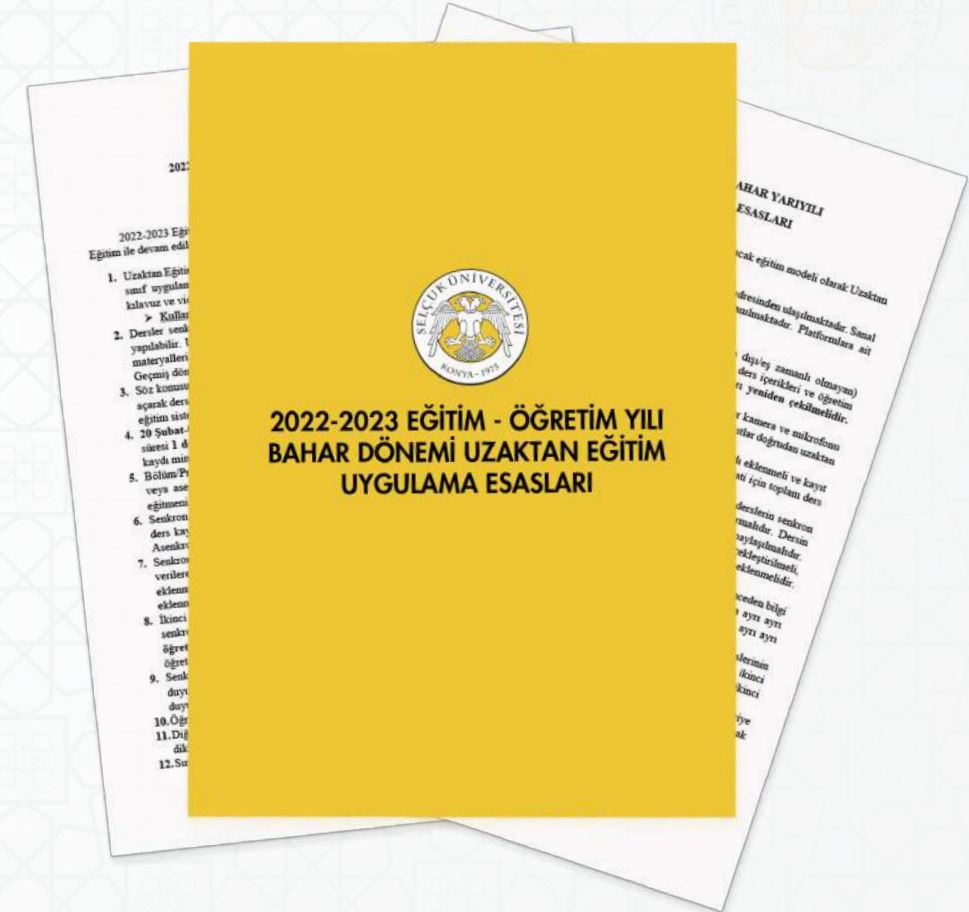

TEŐEKKÜRLER...



www.selcuk.edu.tr